甲賀広域行政組合衛生センター第2施設基幹的設備改良工事　[Ｒ３年1月度] 工事進捗状況報告

ごみ搬入用仮設道路

屋根開口計画図面

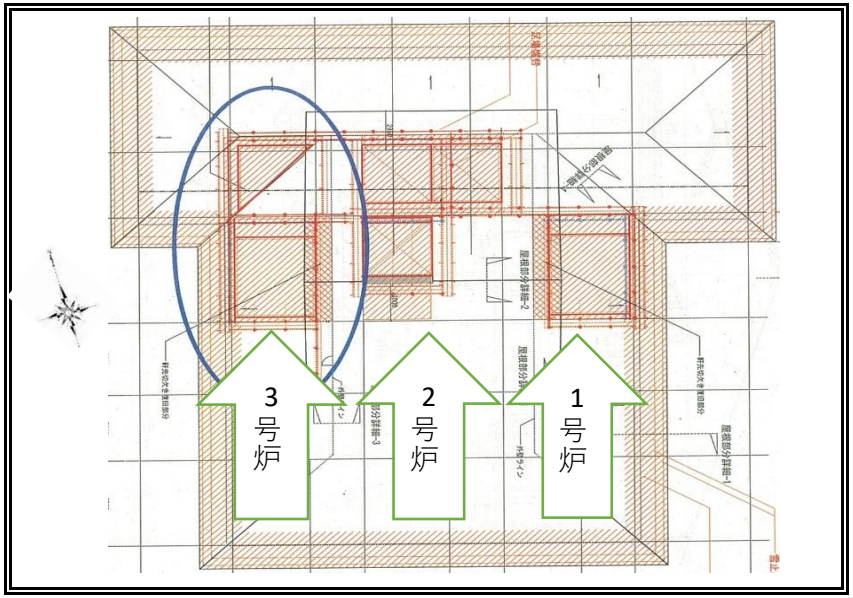

ごみ搬入用仮設道路(工事前)

ごみ搬入用仮設道路(工事後)

120ｔクローラクレーン組立

水口市街方面より撮影

屋根開口作業①

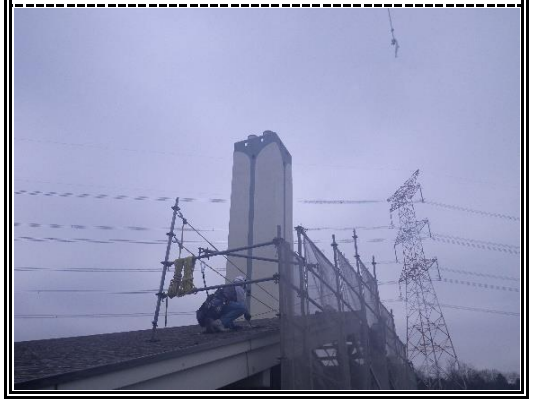

屋根開口作業②